STOP GUESSING. START IMPROVING.
Automated tools for optimizing revenue, SEO, speed, and more
ezoic

3 принципиальных отличия детей-билингвов от других детей

Возможно, в ближайшем будущем глобализация и мультикультурализм достигнут таких масштабов, что детьми-билингвами много не удивишь.

Пока же для многих родителей вопрос, нужно ли с рождения воспитывать ребенка в культуре двуязычия, остается открытым.

И все же как билингвальность влияет на развитие детей? «Детодом» поговорил об этом с **Алиной Малышко, специалистом в области речевого развития ребенка** www.instagram.com/alina_logopedist. Где многие ученики свободно говорят на 4 языках.

Алина Малышко

Если говорить о двуязычии, то принято различать естественный и искусственный билингвизм.

В первом случае ребенок рождается или воспитывается с рождением в семье, где родители говорят на разных языках, поэтому он естественным образом развивается в двух разных культурах.

Во втором — одноязычная семья живет в городской для себя языковой среде, и ребенок изучает и развивает второй язык спустя и язык среды. Сегодня часто можно столкнуться с обновлением билингвизма — он естественного, так и искусственного. Часть детей, на ранней стадии регулярно встречается и мультикультурализм — когда ребенок растет и воспитывается, говоря на трех и более языках.

> *Строго говоря, разницу между разными типами билингвизма заметить сложно, если два языка применяются в культивируются с рождения.*

Если же второй язык вводится позднее, то он уже будет для ребенка не родным, а иностранным даже в том случае, если владеть им он будет на уровне родного.

Раньше, когда такое явление, как билингвизм, только начало распространяться, специалисты относились к нему негативно, предполагая, что двуязычие вызывает задержки в развитии ребенка. И сейчас иногда можно встретить педагогов с такой точной зрелой.

По теме

9 правил развития речи у ребенка, которые многие не знают или игнорируют

Но научные исследования давно опровергли это заблуждение.

Была проведена масса экспериментов в разных странах с участием детей, разговаривающих на разных языках, которые показали, что у билингв нет задержек в развитии, а социальные они только выигрывают от того, что владеют двумя и более языками.

Какие же преимущества получает дети-билингвы и как они влияют на особенности их мышления?

Адаптивность и кругозор

По разным данным, дети-билингвы больше других расположены к принятию других культур, более открыты для общения и обладают широким кругозором. Такие же легко дается переимены и социализация.

> *Они с легкостью влиаются в новый коллектив, заводят друзей, в том числе среди детей, говорящих на нескольких для них языках.*

Языковой барьер для детей с большой степени условность, чем реальная проблема, в тому же благодаря имеющимся в детстве языкам билингвальным детям — даже с разным набором языка — проще понять друг друга, чем моноязычным. Это связано с большим количеством нейронных связей и ассоциаций.

Так, если один ребенок говорит на английском и польском, а другой — на русском и немецком, очень быстро они найдут возможность использовать похожие для обоих на слоги слова и задействует все имеющиеся у них языки, чтоб коммуницировать путем перебора и верных догадок.

Память и способность к языкам

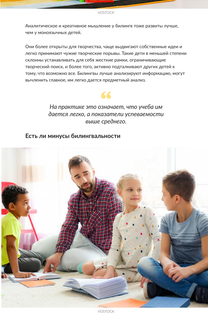

VOSTOCK

Благодаря широкой практике владения двумя языками и натренированной памяти детям-билингвам проще выучить 3-4, 4-6 и 5-6 иностранных языков, чем моноязычному ребенку.

> *Билингвы с рождения или младенческого возраста задействуют разные области мозга, чтобы воспринимать и распознавать два языка.*

Это успешно стимулирует многие когнитивные функции.

Поэтому билингвы часто изобретательны, легко запоминают и перерабатывают информацию.

В то время как моноязычный ребенок может запомнить в среднем 5-6 иностранных слов в день, билингвальный ребенок запоминает в несколько раз больше и быстрее переработ его в активный словарь.

Аналитическое и креативное мышление

VOSTOCK

Аналитическое и креативное мышление у билингв тоже развиты лучше, чем у моноязычных детей.

Они более открыты для творчества, чаще выдвигают собственные идеи и легко принимают чужие творческие правки. Также для в меньшей степени склонны установлены для себя жестких рамки, ограничивающие творческий поиск. А более того, активно подсознают другие детей в тому, что возможно все. Билингвы лучше анализируют информацию, могут выполнять главное: не легко другого понятный анализ.

> *На практике это означает, что учебы им дается лекго, а показатели успеваемости выше среднего.*

Есть ли минусы билингвальности

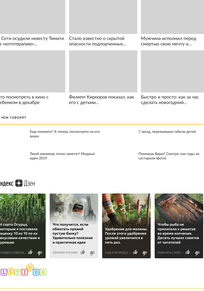

VOSTOCK

Почему же при всех этих преимуществах некоторые специалисты до сих пор негативно оценивают билингвальность?

Дети-билингвы часто начинают говорить позже других. Некоторое время считалось, что это есть задержка речевого развития, вызванная непонятной нагрузкой. Но сегодня доказано, что это не торможение когнитивных функций, а всего лишь необходимость потратить чуть больше времени на переработку информации, чтобы слово перешло из пассивного словаря в активный.

Еще одно опасение из прошлого — предположение, что дети-билингвы будут знать обе родных языка моноязычных детей, будут смешивать слова и грамматические конструкции, перенося привычные для одного языка штампы в другой.

По теме

3 вопроса об образовательной технологии STEAM, которая изменит российскую школу

> *Вероятность такого исхода существует, но успешно корректируется при помощи регулярных занятий с логопедом.*

Аналогичной корректировке подвергся и артикуляция.

Для успешного усвоения обоих языков необходимо поддерживать несложную структуру правил. К примеру, один родитель — один язык при естественном билингвизме или одна среда — один язык при искусственном. И тогда вам удастся избежать каких-либо проблем в обучении ребенка языкам.

Фото: VOSTOCK

Читайте нас также в Яндекс.Дзен! Подписывайтесь на наш канал!

Методики обучения | Методики развития | Мнение экспертов

Обсудить

Читайте также

Почему идеальная детская площадка — это не пластиковый замок, а бревна и камни

Образование

4 причины, почему командная работа должна стать обязательной в школах

Образование

Как перестать бояться ошибок самому и научить этому школьников

Образование

Выбор читателей

В Сети осудили невесту Тимати за «непотрепанно»...

Стало известно о скрытой опасности подгоревшего...

Мужчина исполнил перед смертью свою мечту и...

Что посмотреть в кино с ребенком в декабре

Фильмы Кирилла показал, как его с дочкой...

Быстро и просто: как за час сделать новогодний...

О чем говорят

Еще поиграем? А теперь посмотрим на его маму

7 звезд, перевешавших гобелен дней

Такой маникюр точно заметят! Модные идеи 2019

Поиграть Варвиг! Смотри, как годы не состарили фото

Яндекс Дзен
1. Как сделать ремонт в ванной комнате 2019 — 3 дизайнерских проекта
2. Что нарисовать, если обновить прихожую — 7 практичных решений и практичных идеи
3. Серебряные для кухонных гарнитуров — 7 вариантов дизайна, которые сделают кухню уютной
4. Чтобы дыра не превратилась в решетку — 7 способов сделать лучшие советы от чистулей
Смотрите еще

Все права защищены. Полное или частичное копирование материалов Сайта в сторонние ресурсы запрещено! Разрешено использование кадрируемых Сайта в сетях обсуждения надоедливой лексикой лишь могут быть присоединены к сообщениям, в дальнейшем, в соответствии с действующим законодательством Российской Федерации.
Lottdata: 2019 г. | 18+
Масса сервера: Пермский 2.0 GHz/Dual
Телефон редакции: +7 (495) 785-17-00